

虹の里だより

令和5年6月

Vol. 254

海部連福社会
虹の里八開

梅雨の晴れ間の青空はもうすっかり夏の色をしており、梅雨明けも近いのではと感じる日々が続いています。先日、我が家の庭先に紫陽花を植えました。まだ小さな花ですが、来年はたくさんの花が咲いて欲しいと願いながら植えてみました。紫陽花は藍色が集まるという意味で集真藍（あづさあい）が言葉の由来となっているそうです。確かに小さい花が集まって咲いています。このことから花言葉は「家族団らん」です。花の色によっても花言葉は変わり、我が家は青色なので「冷淡」「無情」です。花の意味を知るのも楽しいですね。

蒸し暑い日が続いておりますので、ご自愛のうえお過ごしください。

(生活支援員 水谷 珠美)

ライオンチーム



父の日のプレゼントで「暑さに負けず元気に過ごしてください」という気持ちを込めてオリジナル扇風機を作成しました。携帯扇風機にラインストーンやシールを飾りつけ、完成すると素敵な出来栄に皆さん笑顔を浮かべていました。

パンダチーム

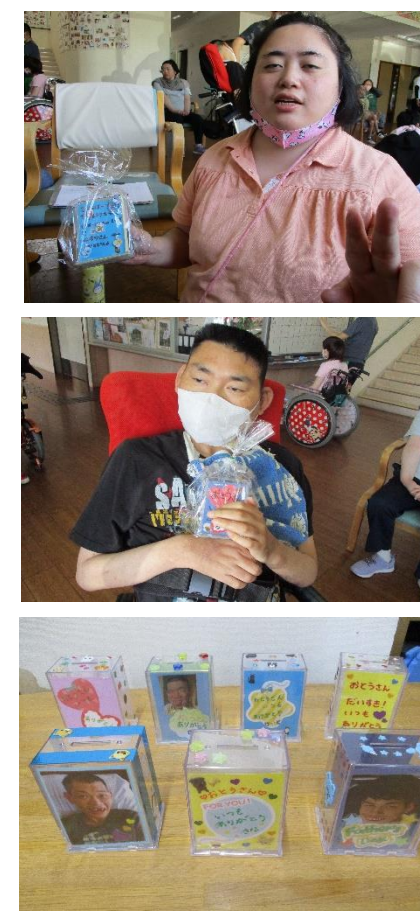

イルカチーム



今月の創作は、父の日のプレゼント作り！透明の箱の正面には皆さんのスマイルショットの写真を貼り付け、裏面にメッセージを書き、周りを飾り付けしました。お父様方への感謝の気持ちを込めながら、皆さん楽しそうにオリジナルの貯金箱を製作し完成させました。

【7月の予定】

全体	7日	七夕会
8,	22日	土曜開所
	24日	体重測定
	28日	誕生日会
ライオン	21日	バストライブ
	25日	すごろく
	27日	トランポリン
パンダ日	19日	運動
	21日	トランポリン
	27日	缶集め
イルカ	13日	足浴
	18日	輪投げ



今年も、職員の吉川さんが育てたユリをいただきました。皆さん嬉しそうにラッピングを行い持ち帰りました。
吉川さん、毎年ありがとうございます。

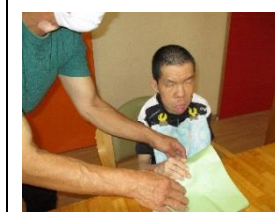
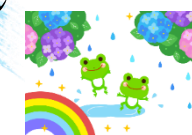

梅雨入り後のジメジメとした日が続いています。早く梅雨明けするようにと気持ちを込め、皆で「てるてる坊主」を作りました。何気ない創作活動ですが笑顔があふれる楽しい時間でした。

【お知らせ】

令和4年1月から通所され、11月から4月は虹の里、5月から10月は郡上市の施設で過ごされてました利用者の野原雪枝さんが他界されたと保護者様からご連絡がありました。心よりご冥福をお祈りいたします。